

# Выкопировка с Публичной кадастровой карты

1.

**Земельный участок 66:33:0101002:2423**  
Свердловская область, Сысертский район, г. Арамилы, ул. Пролетарская, 82-5  
под объект коммунально-складского хозяйства  
План ЗУ → План ИК → Создать участок ИС →

Информация	Услуги
Тип:	Объект недвижимости
Вид:	Земельный участок
Кадастровый номер:	66.33.0101002.2423
Кадастровый квартал:	66.33.0101002
Адрес:	Свердловская область, Сысертский район, г. Арамилы, ул. Пролетарская, 82-5
Площадь (участком):	27 576 кв. м
Статус:	Учтенный
Категория земель:	Земли населенных пунктов
Разрешенное использование:	под объект коммунально-складского хозяйства
Форма собственности:	Частная собственность
Кадастровая стоимость:	12 061 466,64 руб.
дата определения:	01.01.2020
дата утверждения:	-
дата вступления в силу:	27.11.2020
дата прекращения:	01.01.2021

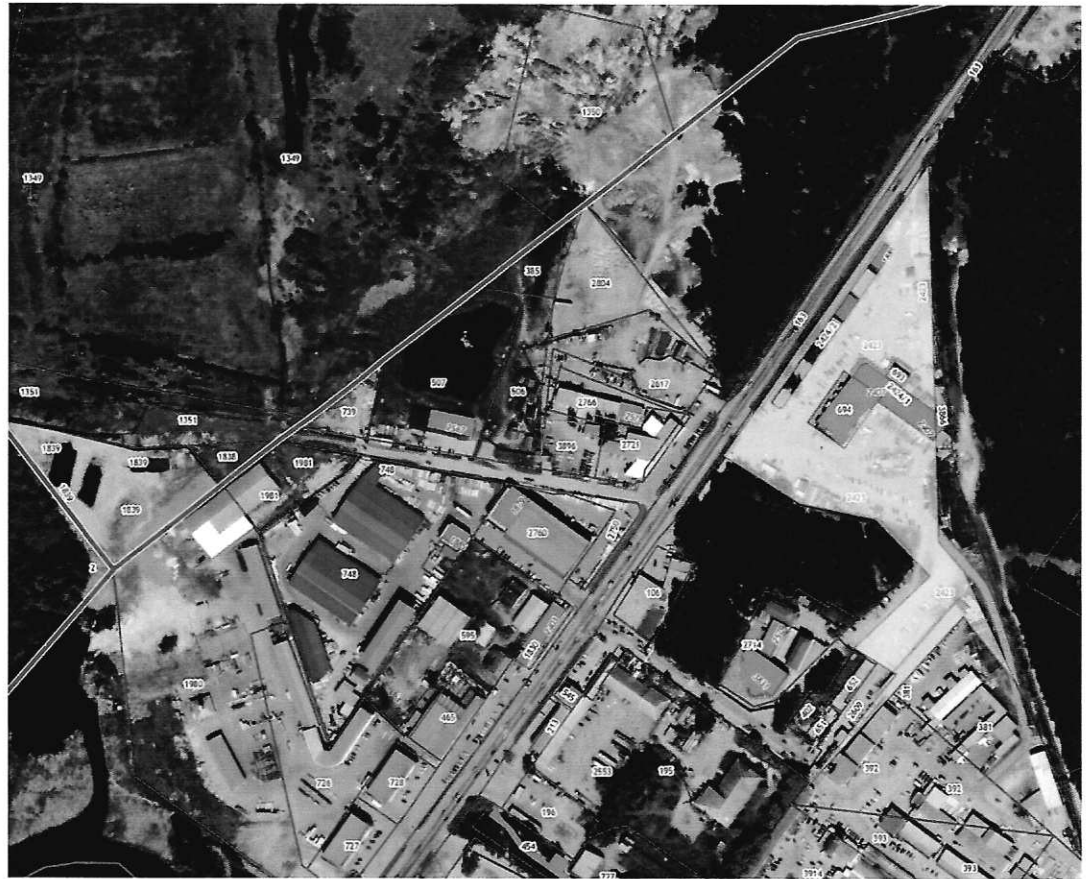

2.

**Земельный участок 66:33:0101002:694**  
Свердловская область, Сысертский район, г. Арамилы, ул. Пролетарская, 82-6  
под объект торговли  
План ЗУ → План ИК → Создать участок ИС →

Информация	Услуги
Тип:	Объект недвижимости
Вид:	Земельный участок
Кадастровый номер:	66.33.0101002.694
Кадастровый квартал:	66.33.0101002
Адрес:	обл. Свердловская, р-н Сысертский, г. Арамилы, ул. Пролетарская, 82-6
Площадь (участком):	1 903 кв. м
Статус:	Учтенный
Категория земель:	Земли населенных пунктов
Разрешенное использование:	под объект торговли
Форма собственности:	Частная собственность
Кадастровая стоимость:	3 441 442,29 руб.
дата определения:	01.01.2020
дата утверждения:	-
дата вступления в силу:	27.11.2020
дата прекращения:	01.01.2021



3.

**Земельный участок 66:33:0101002:693**  
объект торговли, отдельно стоящий

План ЗУ → План МК → Создать участок ЖС →

Информация	Услуги
Тип:	Объект недвижимости
Вид:	Земельный участок
Кадастровый номер:	66:33:0101002:693
Кадастровый квартал:	66:33:0101002
Адрес:	обл. Свердловская, р-н Сысертский, г. Арамиль, ул. Пролетарская, 82-7
Площадь земельного участка:	223 кв. м
Статус:	Учтенный
Категория земель:	Земли населенных пунктов
Разрешенное использование:	под объект торговли
Форма собственности:	Частная собственность
Кадастровая стоимость:	544 650,74 руб.
Дата образования:	01.01.2020
Дата учета:	-
Дата внесения сведений:	27.11.2020
Дата прекращения:	01.01.2021



4.

**Земельный участок 66:33:0101002:2424**  
объект торговли, отдельно стоящий

План ЗУ → План МК → Создать участок ЖС →

Информация	Услуги
Тип:	Объект недвижимости
Вид:	Многоконтурный земельный участок
Кадастровый номер:	66:33:0101002:2424
Кадастровый квартал:	66:33:0101002
Адрес:	Свердловская область, Сысертский район, город Арамиль, улица Пролетарская, 82 5/1
Площадь земельного участка:	3 067 кв. м
Статус:	Учтенный
Категория земель:	Земли населенных пунктов
Разрешенное использование:	объект торговли, отдельно стоящий
Форма собственности:	Частная собственность
Кадастровая стоимость:	6 797 236,75 руб.
Дата образования:	01.01.2020
Дата учета:	-
Дата внесения сведений:	27.11.2020
Дата прекращения:	01.01.2021
Согласие:	Контуры МКУ



**Земельный участок 66:33:0101002:3866**  
Полный адрес: Свердловская область, Арамильский городской округ, город Арамиль, улица Пролетарская

склады

План ЗУ → План ИК → Создать участок ИИС →

Информация	Услуги
Тип:	Объект недвижимости
Вид:	Земельный участок
Кадастровый номер:	66.33.0101002.3866
Кадастровый квартал:	66.33.0101002
Адрес:	Российская Федерация, Свердловская область, Арамильский городской округ, город Арамиль, улица Пролетарская
Площадь участка:	902 кв. м
Статус:	Учтенный
Категория земель:	Земли населенных пунктов
Разрешенное использование:	склады
Форма собственности:	Частная собственность
Кадастровая стоимость:	616 760,54 руб.
дата определения:	10.09.2021
дата утверждения:	-
дата внесения сведений:	28.09.2021
дата прекращения:	10.09.2021



# Выкопировка со спутника Google



# Фрагмент Генерального плана АГО

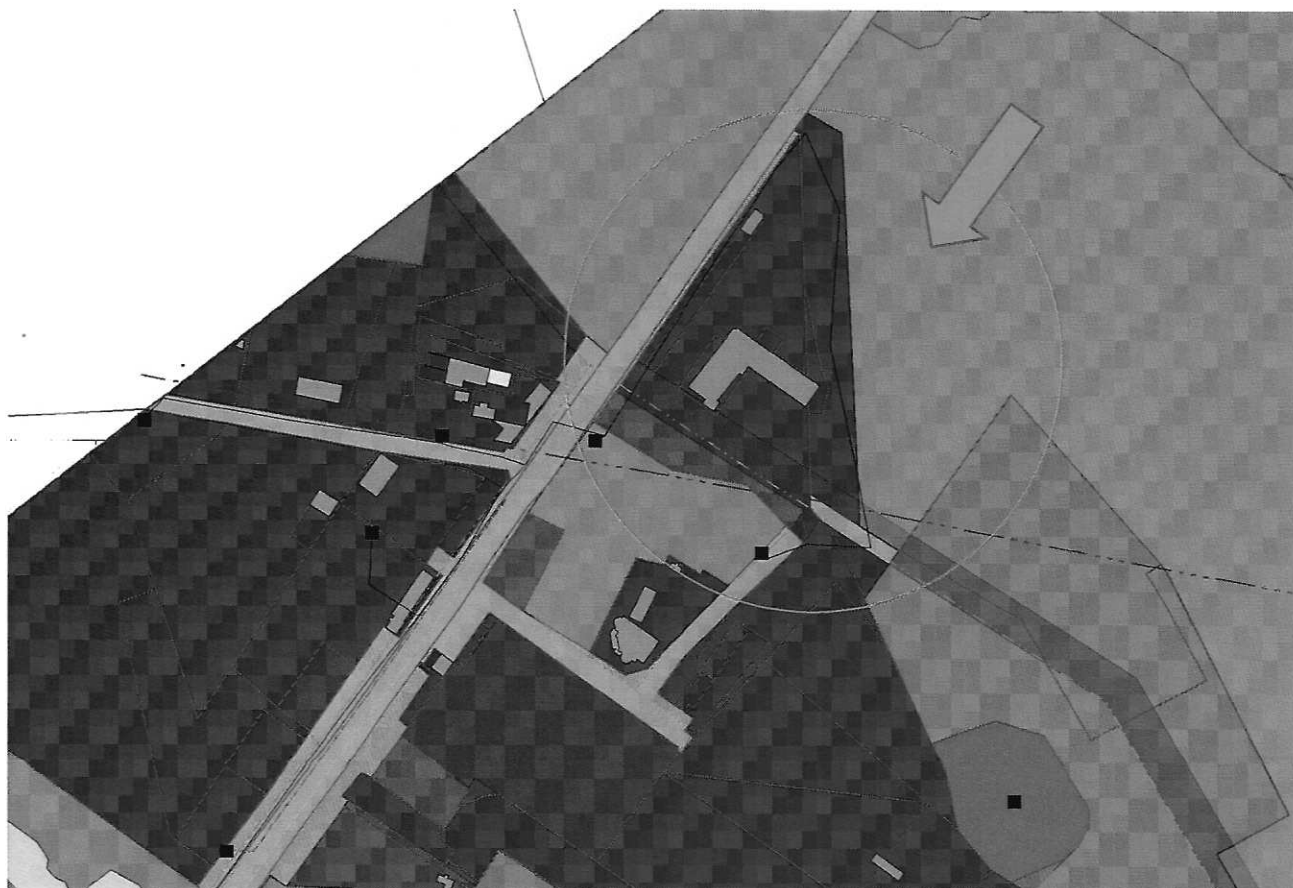

Фрагмент Правил землепользования и застройки АГО

