4.	Информация (донесение) о силах и средствах, задействованных для ликвидации ЧС	руководители организаций (независимо от форм собственности и подчиненности) через ДДС, должностных или уполномоченных лиц; ДДС (должностные или уполномоченные лица) организаций, находящихся в ведении федеральных органов исполнительной власти; руководители организаций федеральных органов исполнительной власти, которые осуществляют наблюдение и контроль за состоянием окружающей среды, обстановкой на потенциально опасных объектах и прилегающих к ним территориях, через ДДС, должностных или уполномоченных лиц	Главе Арамильского городского округа, председателю КЧС и ОПБ Арамильского городского округа через ЕДДС Арамильского городского округа; в соответствующие федеральные органы исполнительной власти по подчиненности, их подведомственные и территориальные подразделения, находящиеся на территории Свердловской области	немедленно по любому из имеющихся средств связи; письменное донесение не позднее 1 часа 20 минут с момента уведомления о факте возникновения ЧС; уточнение обстановки ежесуточно к 08:00 и 20:00 по состоянию на 07:00 и 19:00 соответственно	4/ЧС
		Глава Арамильского городского округа, председатель КЧС и ОПБ Арамильского городского округа через ЕДДС Арамильского городского округа	высшему должностному лицу - председателю КЧС и ОПБ Свердловской области через СКЦ Свердловской области; в ГУ МЧС России по Свердловской области через ЦУКС	немедленно по любому из имеющихся средств связи; письменное донесение не позднее 1 часа 30 минут с момента уведомления о факте возникновения ЧС; уточнение обстановки ежесуточно к 08:00 и 20:00 по состоянию на 07:00 и 19:00 соответственно	
		ГУ МЧС России по Свердловской области	высшему должностному лицу Свердловской области - председателю КЧС и ОПБ Свердловской области	письменное донесение не позднее 3 часов 30 минут с момента уведомления о факте возникновения ЧС, в последующем ежесуточно к 09:00 по состоянию на 08:00	

5.	Итоговое донесение после завершения ликвидации последствий ЧС	руководители организаций (независимо от форм собственности и подчиненности) через ДДС, должностных или уполномоченных лиц; ДДС (должностные или уполномоченные лица) организаций, находящихся в ведении федеральных органов исполнительной власти; руководители организаций федеральных органов исполнительной власти, которые осуществляют наблюдение и контроль за состоянием окружающей среды, обстановкой на потенциально опасных объектах и прилегающих к ним территориях, через ДДС, должностных или уполномоченных лиц	Главе Арамильского городского округа, председателю КЧС и ОПБ Арамильского городского округа через ЕДДС Арамильского городского округа; в соответствующие федеральные органы исполнительной власти по подчиненности, их подведомственные и территориальные подразделения, находящиеся на территории Свердловской области	письменное итоговое донесение не позднее 14 суток после завершения ликвидации последствий ЧС	5/ЧС
		Глава Арамильского городского округа, председатель КЧС и ОПБ Арамильского городского округа через ЕДДС Арамильского городского округа	высшему должностному лицу - председателю КЧС и ОПБ Свердловской области через СКЦ Свердловской области; в ГУ МЧС России по Свердловской области через ЦУКС	письменное итоговое донесение не позднее 15 суток после завершения ликвидации последствий ЧС	

Приложение № 3
к Порядку сбора и обмена информацией по вопросам защиты населения и территорий от чрезвычайных ситуаций природного и техногенного характера на территории Арамильского городского округа
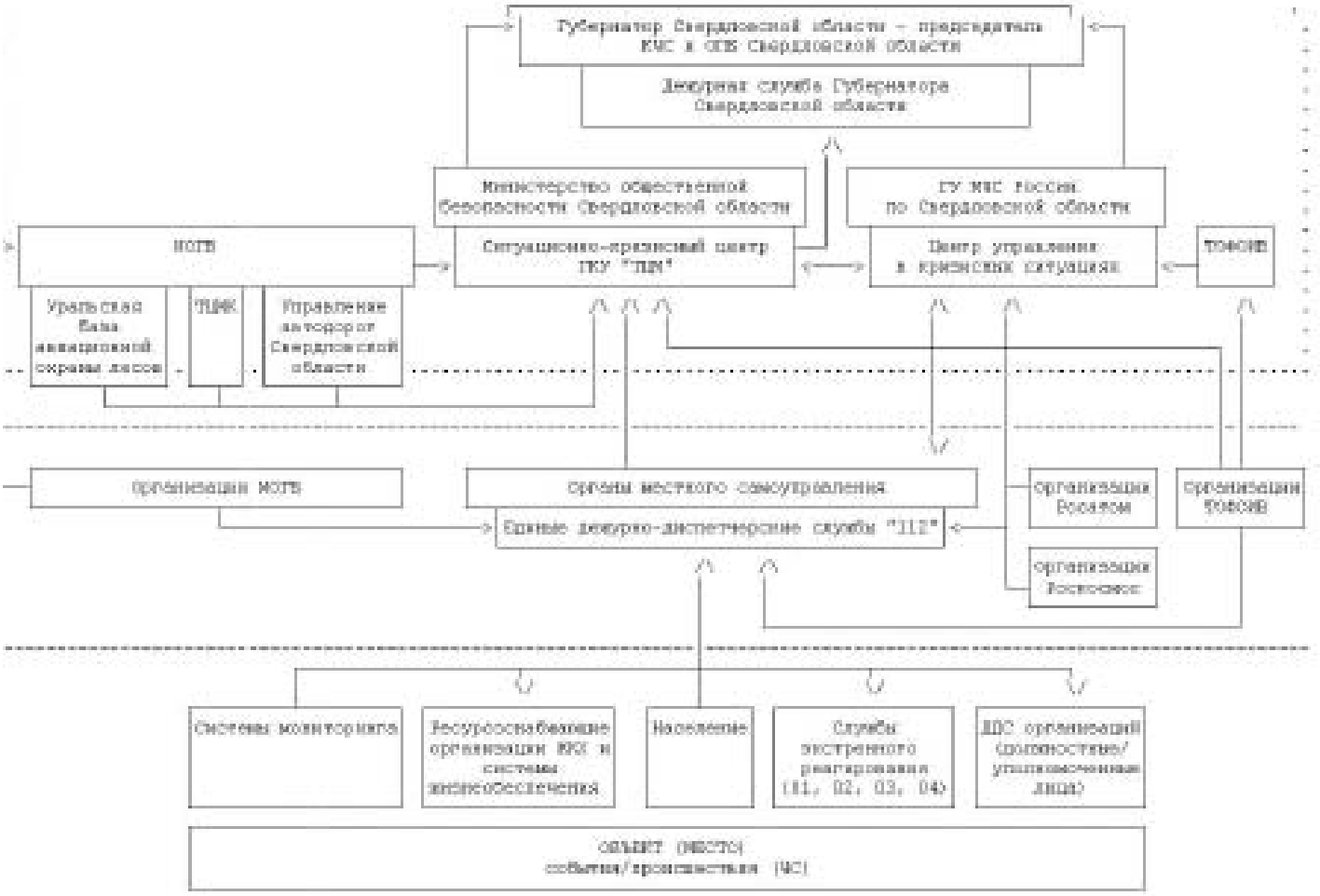
СХЕМА
прохождения информации и организации взаимодействия при решении задач по защите населения и территорий от чрезвычайных ситуаций природного и техногенного характера на территории Арамильского городского округа